



PLANTA ARQUITECTONICA

ESC. 1:75

ESPECIFICACIONES:

CIMENTACION:

A BASE DE ZAPATAS CORRIDAS DE CONCRETO ARMADO DE $f_c = 250 \text{ kg/cm}^2$.

ESTRUCTURA:

A BASE DE MUROS DE CARGA, DE TABIQUE ROJO RECOCIDO CONFINADOS CON CASTILLOS, CADENAS Y TRABES DE CONCRETO ARMADO $f_c = 250 \text{ kg/cm}^2$.

MUROS:

TRANSVERSALES, DE TABIQUE DE BARRO ROJO RECOCIDO DE 14 cm. DE ESPESOR.
LONGITUDINALES, DE TABIQUE ROJO RECOCIDO DE 21 cm. DE ESPESOR, JUNTEADO CON MORTERO DE CEMENTO -ARENA PROP. 1: 3.

LOSA:

DE CONCRETO ARMADO $f_c = 250 \text{ kg/cm}^2$, COLADO CON CIMBRA APARENTE, ACABADO CON PINTURA VINILICA.

AZOTEA:

IMPERMEABILIZANTE, BASE DE SISTEMA LAMINAR PREFABRICADO CON ASFALTOS MODIFICADOS SINTETICOS Y MEMBRANA DE REFUERZO DE ALTA ESTABILIDAD, APLICACION DE SELLADOR ASFALTICO, BASE SOLVENTE Y SELLADO DE GRIETAS CON EL MISMO IMPERMEABILIZANTE DE 4.0 MM DE ESPESOR, ACABADO CON GRAVILLA GRANULAR ESMALTADA AL HORNO.

PISOS:

INTERIORES DE CONCRETO SIMPLE DE 10 cm DE ESPESOR $f_c = 150 \text{ kg/cm}$ EN LOSAS DE 3.00 X 2.00 m. EN CIRCULACIONES DE CEMENTO PULIDO RAYADO FINO EN EL SENTIDO DE LA PENDIENTE CON JUNTA FRIA A HUESO A CADA 3.00 m. ACABADO CON VOLTEADOR.

CANCELERIA DE ALUMINIO (FUJAS Y CORREDIZAS)



INSTITUTO OAXAQUEÑO
CONSTRUCTOR DE INFRAESTRUCTURA
EDUCATIVA

2022-2028

DIRECTOR GENERAL: LIC. EMMANUEL ALEJANDRO LOPEZ JARQUIN.

NIVEL: ESC. PRIM. " EMILIANO ZAPATA " .

LOCALIDAD: STA. MARIA PAPALO.

MUNICIPIO: STA. MARIA PAPALO.

DISTRITO: CUICATLAN.

REGION: SIERRA DE FLORES MAGON.

PROYECTO: UN AULA DIDACTICA TIPO DE PLANC: PLANTA ARQUITECTONICA



PLANO N°:
PA-001

DPLA-40.57

DIBUC: E. SIELEJA

REVISOR: E. SIELEJA

FECHA: 6.00/08.00

NOVIEMBRE -2024

ESCALA: ACOT: INDICADA CML



FACHADA PRINCIPAL
ESC. 1:75

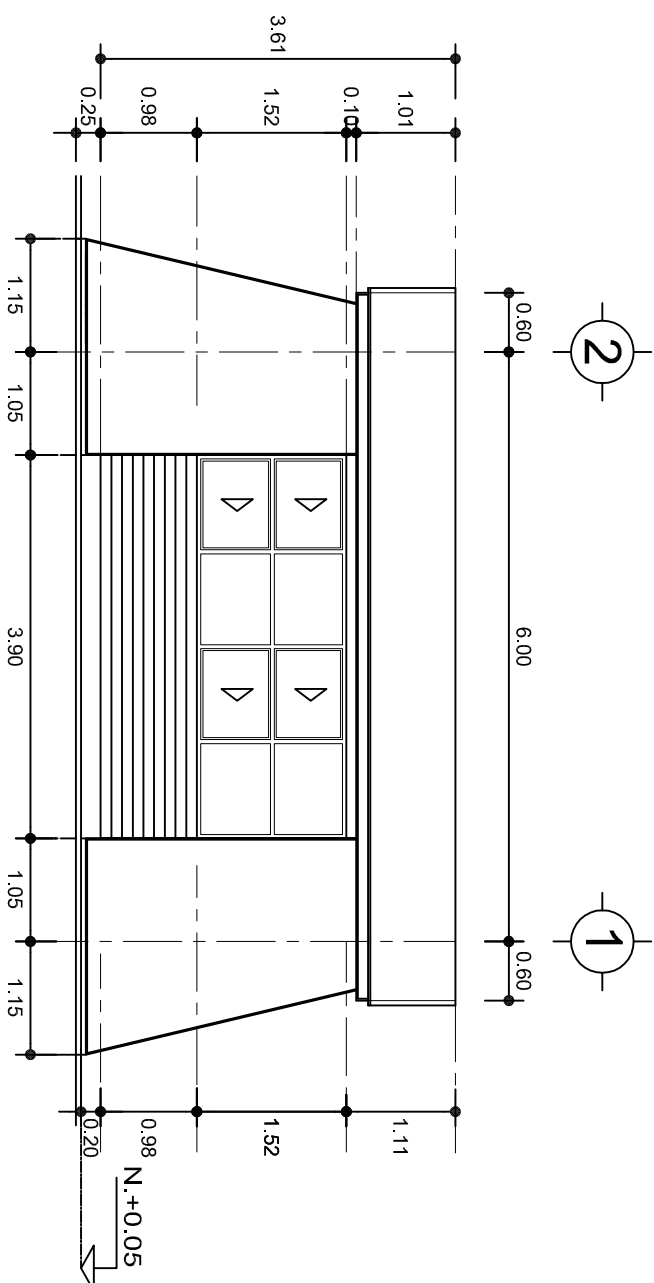

FACHADA POSTERIOR
ESC. 1:75



INSTITUTO OAXAQUEÑO
CONSTRUCTOR DE INFRAESTRUCTURA
EDUCATIVA



DIRECTOR GENERAL: LIC. EMMANUEL ALEJANDRO LOPEZ JARQUIN.

NIVEL: ESC. PRIM. " EMILIANO ZAPATA " .

LOCALIDAD: STA. MARIA PAPALO.

MUNICIPIO: STA. MARIA PAPALO.

DISTRITO: CUICATLAN.

REGION: SIERRA DE FLORES MAGON.

PROYECTO: UN AULA DIDACTICA

TIPO DE PLANO:

FACHADAS

PLANO N°:
PA-001-2

DISEÑO: DPLA.40.57

REVISOR: E. BIELMA

FECHA: 01/11/2024

FECHA: 01/11/2024

FECHA: 01/11/2024

FECHA: 01/11/2024



FACHADA LATERAL

ESC. 1:75



CORTE A-A

ESC. 1:75



INSTITUTO OAXAQUEÑO
CONSTRUCTOR DE INFRAESTRUCTURA
EDUCATIVA

2022-2028

DIRECTOR GENERAL: LIC. EMMANUEL ALEJANDRO LOPEZ JARQUIN.

NIVEL:	ESC. PRIM. " EMILIANO ZAPATA " .
LOCALIDAD:	STA. MARIA PAPALO.
MUNICIPIO:	STA. MARIA PAPALO.
DISTRITO:	CUICATLAN.
REGION:	SIERA DE FLORES MAGON.
PROYECTO:	UN AULA DIDACTICA
TIPO DE PLANO:	FACHADA Y CORTE.

PLANO N°:	PA-001-3
DPLA:	40.57
DIBUJO:	E. BIELMA
REVISADO:	6.00/28.00
FECHA:	NOVIEMBRE - 2024
ESCALA:	ACOT:
INDICADA:	CML



PLANTA, ARMADO LOSA DE AZOTEA
ESC. 1:75

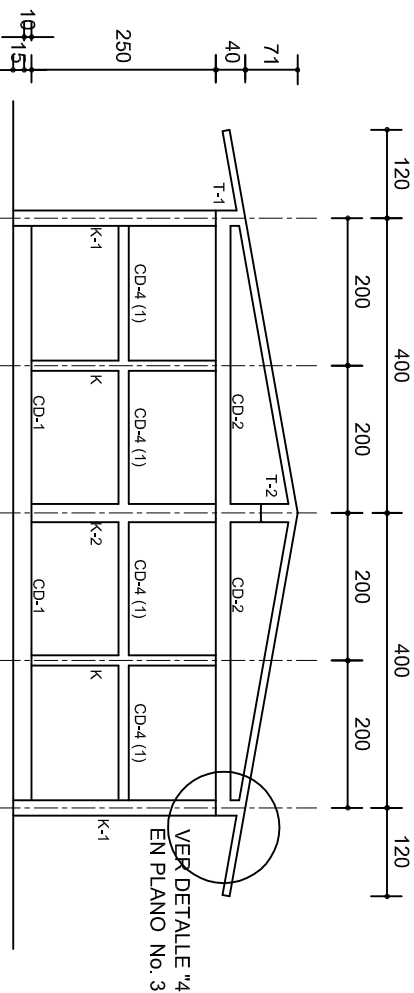
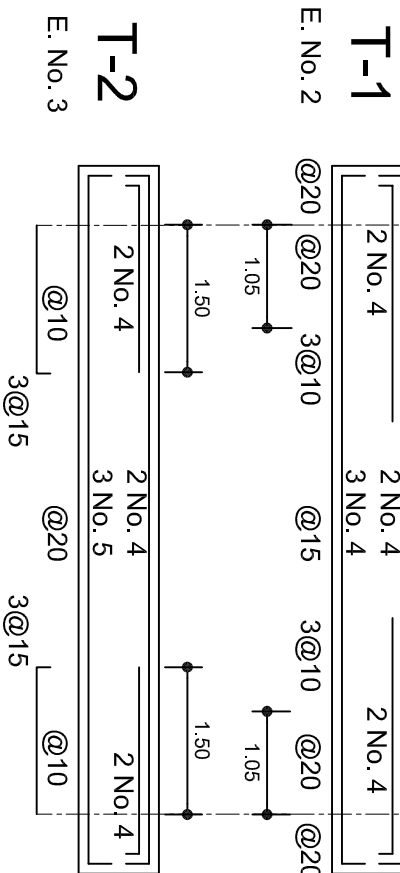

FACHADA ESTRUCTURAL (MUROS CABECEROS)
ESC. 1:100

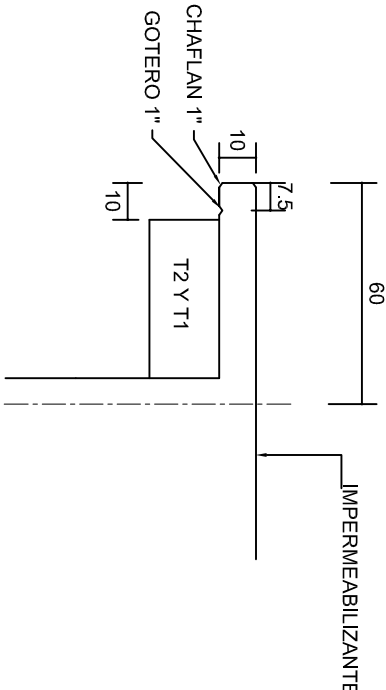

DETALLE 5
ESC. 1:20

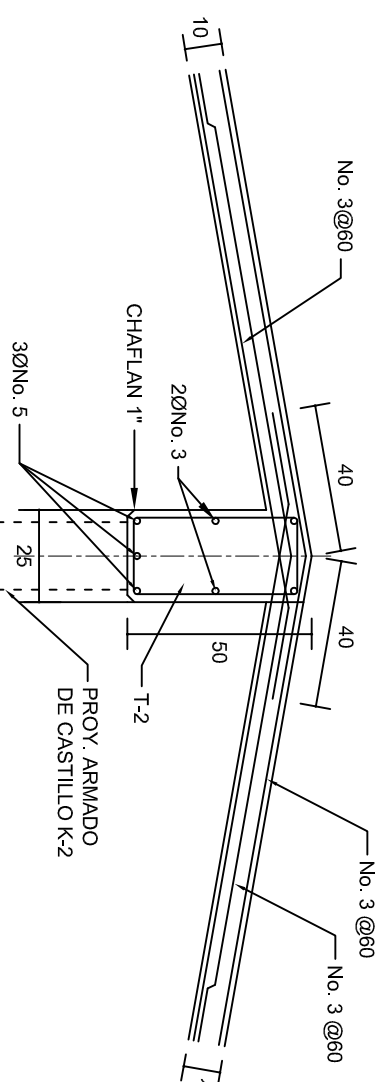

DETALLE DE CUMBRERA EN CUBIERTA (CORTE X-X)
ESC. 1:20

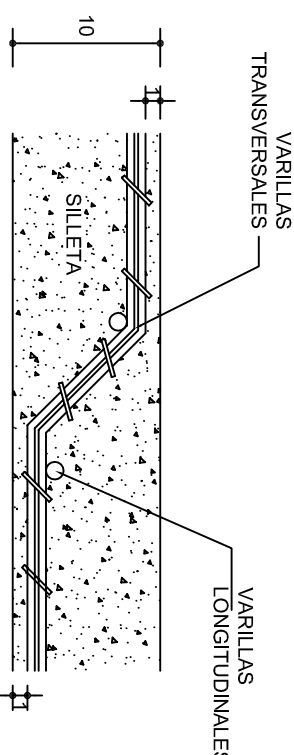

DETALLE DE DOBLEZ
DE VARILLAS

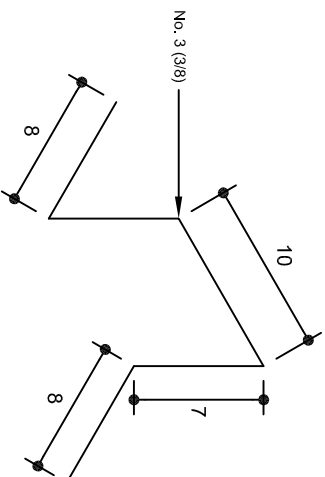

ISOMETRICO SEPARADOR
INDUSTRIALIZADO
(SILETA)

INSTITUTO OAXAQUEÑO
CONSTRUCTOR DE INFRAESTRUCTURA
EDUCATIVA

DIRECTOR GENERAL: LIC. EMMANUEL ALEJANDRO LOPEZ JARQUIN.

NIVEL: ESC. PRIM. " EMILIANO ZAPATA ".
LOCALIDAD: STA. MARIA PAPALO.
MUNICIPIO: STA. MARIA PAPALO.
DISTRITO: CUICATLAN.
REGION: SIERA DE FLORES MAGON.
PROYECTO: UN AULA DIDACTICA

PLANON°: PE-002
DPLA.40.57
DIBOUC. ERIELIA
REG. 6.008.00
FECHA: NOVIEMBRE -2024
ESCALA: ACOT: INDICADA CM.

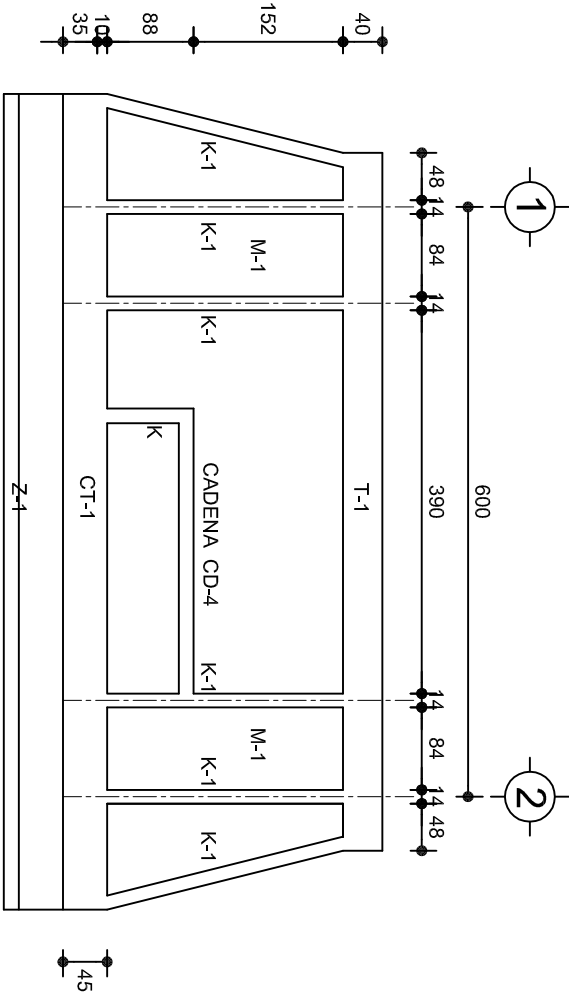

FACHADA ESTRUCTURAL (PRINCIPAL)
ESC. 1:75

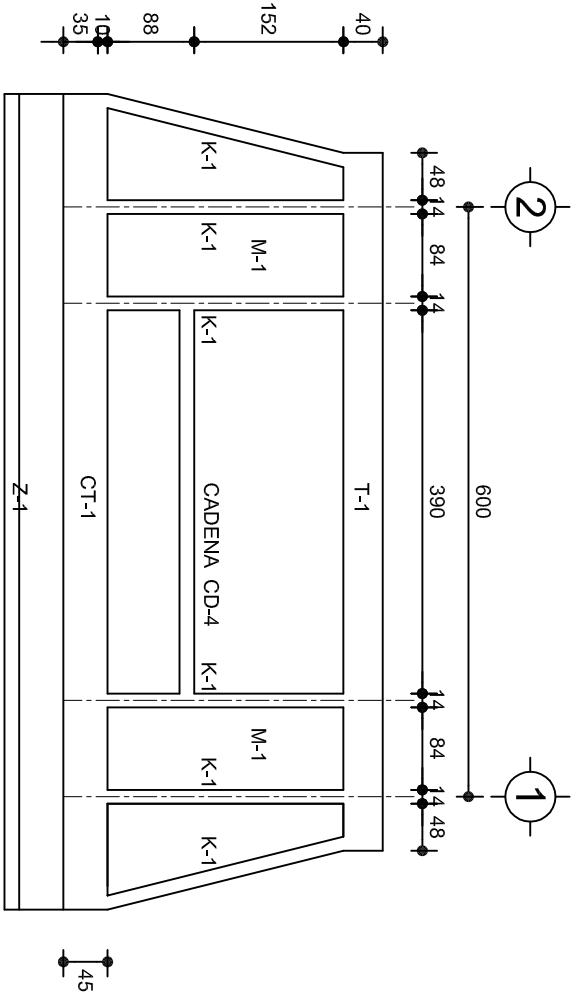

FACHADA ESTRUCTURAL (POSTERIOR)
ESC. 1:75

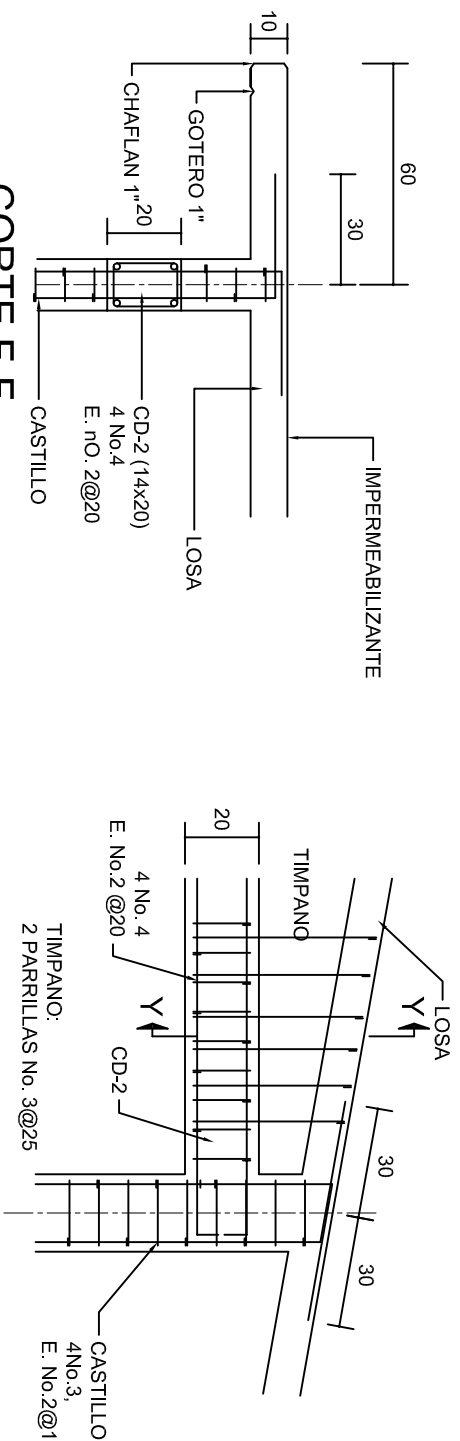

CORTE F-F
ESC. 1:20

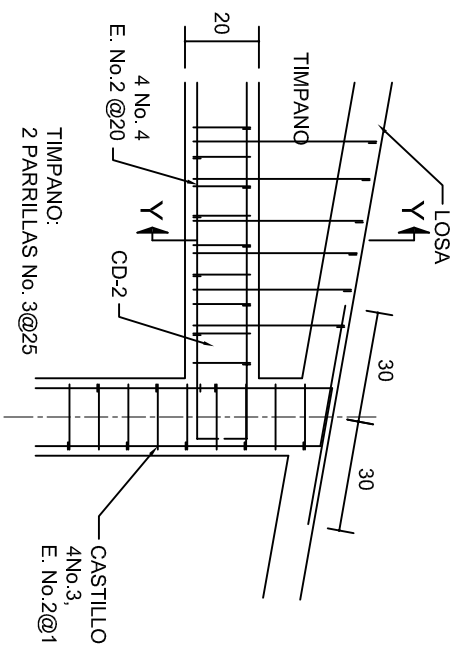

DETALLE "4"
ESC. 1:20

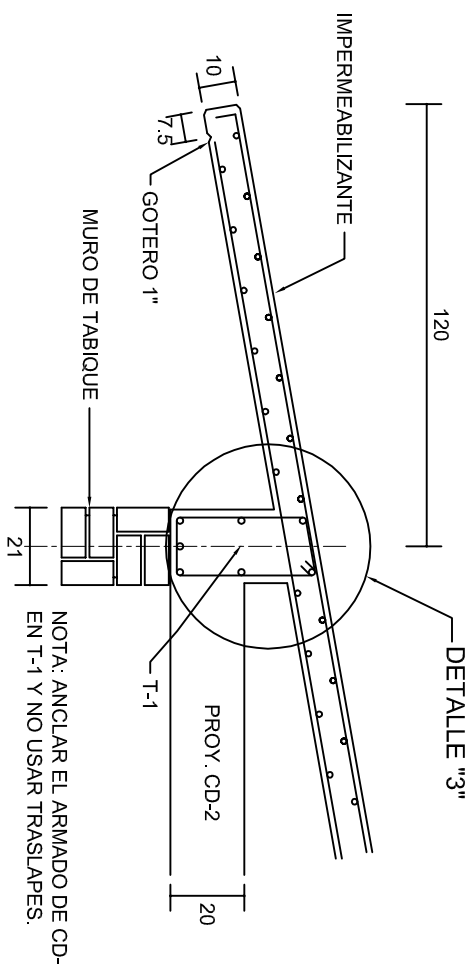

CORTE E-E
ESC. 1:20

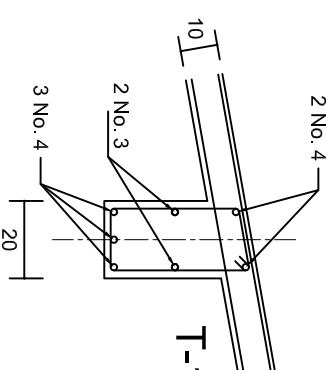

DETALLE "3"
ESC. 1:50

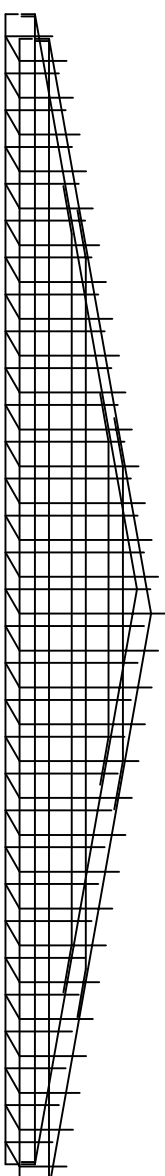

DETALLE DE ARMADO
DE TIMPANO
ESC. 1:50

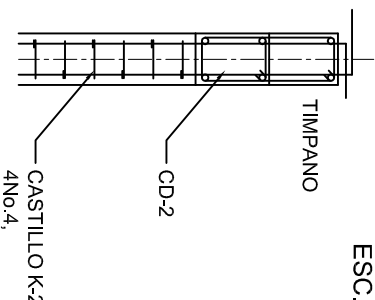

DETALLE Y-Y
ESC. 1:20

INSTITUTO OAXAQUEÑO
CONSTRUCTOR DE INFRAESTRUCTURA
EDUCATIVA

2022-2028

DIRECTOR GENERAL: LIC. EMMANUEL ALEJANDRO LOPEZ JARQUIN.

NIVEL: ESC. PRIM. " EMILIANO ZAPATA ".

LOCALIDAD: STA. MARIA PAPALO.

MUNICIPIO: STA. MARIA PAPALO.

DISTRITO: CUICATLAN.

REGION: SIERRA DE FLORES MAGON.

PROYECTO: UN AULA DIDACTICA

TIPO DE PLANO: FACHADAS ESTRUCTURALES



PLANO N°: PE-003

DPLA.40.57

DIBUJO: E. BIELLA

REVISOR: E. BIELLA

REG. 6.006.00

FECHA: NOVIEMBRE - 2024

ESCALA: ACOT: INDICADA CML

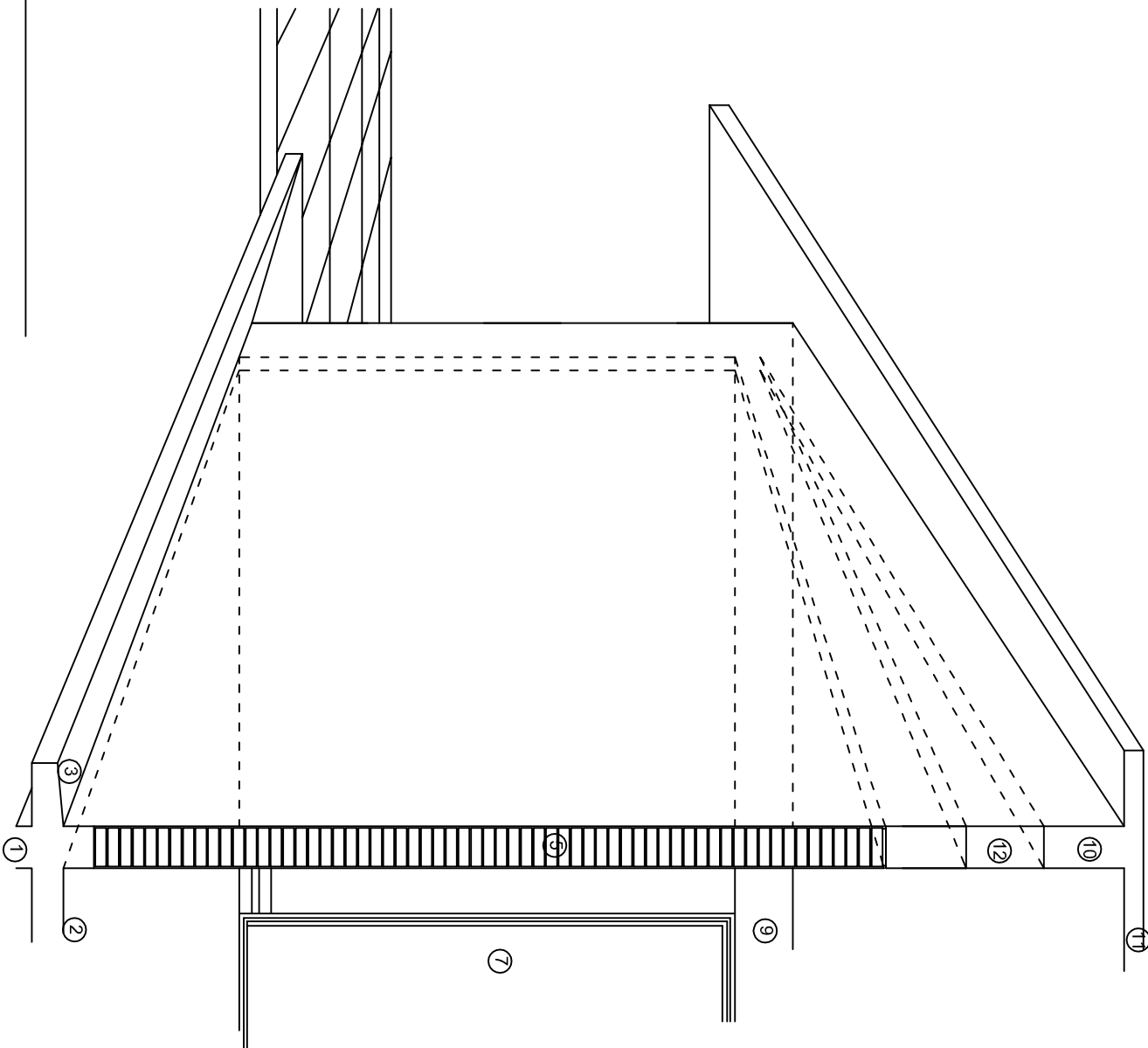
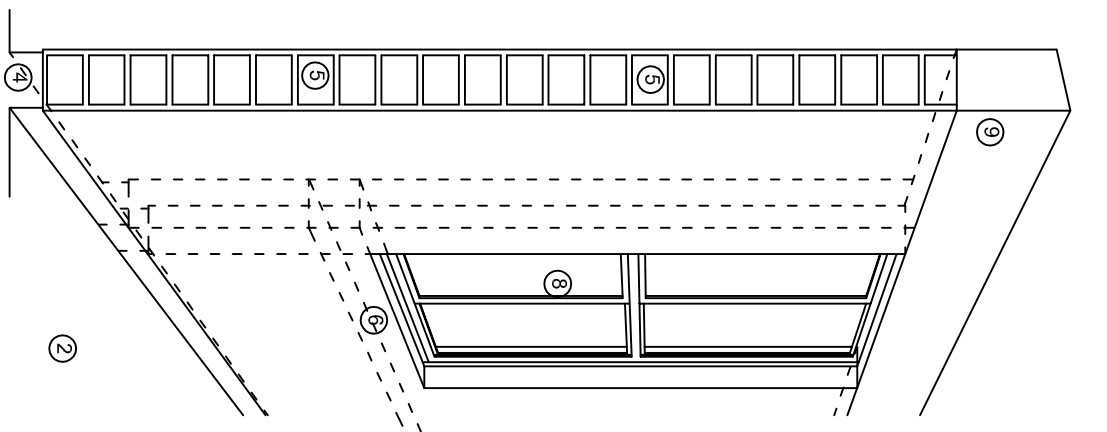

N O M E N C L A T U R A

- 1.- CADENA DE CONCRETO DE 14x25 cm.
- 2.- PISO DE CONCRETO
- 3.- CEJA DE CONCRETO.
- 4.- ZOCCLO DE CONCRETO APARENTE.
- 5.- MUROS DE TABIQUE COMUN, APLANADO CON MEZCLA POR AMBAS CARAS, EXCEPTO EN SANITARIOS QUE LLEVARAN LAMBRIN DE MATERIAL VIDRIADO POR EL INTERIOR.
- 6.-CADENA DE CONCRETO DE 14x14 cm.
- 7.- PUERTA DE MUL TYPANEL .
- 8.- CANCELERIA DE ALUMINIO.
- 9.- TRABE DE CONCRETO.
- 10.- CADENA DE CONCRETO DE 14x20 cm.
- 11.- LOSA DE CONCRETO.
- 12.-TIMPANO DE CONCRETO.



INSTITUTO OAXAQUEÑO
CONSTRUCTOR DE INFRAESTRUCTURA
EDUCATIVA

2022-2028

DIRECTOR GENERAL: LIC. EMMANUEL ALEJANDRO LOPEZ JARQUIN.

NIVEL: ESC. PRIM. " EMILIANO ZAPATA " .

LOCALIDAD: STA. MARIA PAPALO.

DISTRITO: CUICATLAN.

REGION: SIERRA DE FLORES MAGON .

PROYECTO: UN AULA DIDACTICA

TIPO DE PLANC: CORTE EN PERSPECTIVA



PLANO N°:

CP - 001

DPLA.40.57

DIBUJO: ERIQUELA

REVISADO: ERIQUELA

FECHA: 6.09.2020

FECHA: NOVIEMBRE -2024

ESCALA: ACOT: S/E S/A



CORTE "A"
PUERTA DE ACCESO



CORTE "B"
MURO BAJO



CORTE "C"
MURO ALTO

N O M E N C L A T U R A

- 1.- PISO DE CONCRETO.
- 2.- ZOCLO DE CONCRETO APARENTE.
- 3.- MURO DE TABIQUE COMUN, APLANADO CON MEZCLA POR AMBAS CARAS, EXCEPTO EN SANITARIOS, QUE LLEVARAN LAMBRIN DE MATERIAL VIDRIADO POR EL INTERIOR.

- 4.- CADENA DE CONCRETO DE 14x14 cm.
- 5.- PUERTA DE MULTYPANEL.
- 6.- CANCELERIA DE ALUMINIO.
- 7.- TRABE DE CONCRETO.
- 8.- LOSA DE CONCRETO.



INSTITUTO OAXAQUEÑO
CONSTRUCTOR DE INFRAESTRUCTURA
EDUCATIVA

2022-2028

DIRECTOR GENERAL: LIC. EMMANUEL ALEJANDRO LOPEZ JARQUIN.

NIVEL : ESC. PRIM. " EMILIANO ZAPATA " .

LOCALIDAD: STA. MARIA PAPALO.

MUNICIPIO: STA. MARIA PAPALO.

DISTRITO: CUICATLAN.

REGION: SIERRA DE FLORES MAGON .

PROYECTO: UN AULA DIDACTICA

TIPO DE PLANO:

CORTE EN PERSPECTIVA



PLANO N°:

CP - 002

DPLA.40.57

DIBUJO: E. SIELEMA

REVISOR: E. SIELEMA

FECHA: 6.00/6.00

NOVIEMBRE - 2024

ESCALA: ACOIT

S/E

S/A

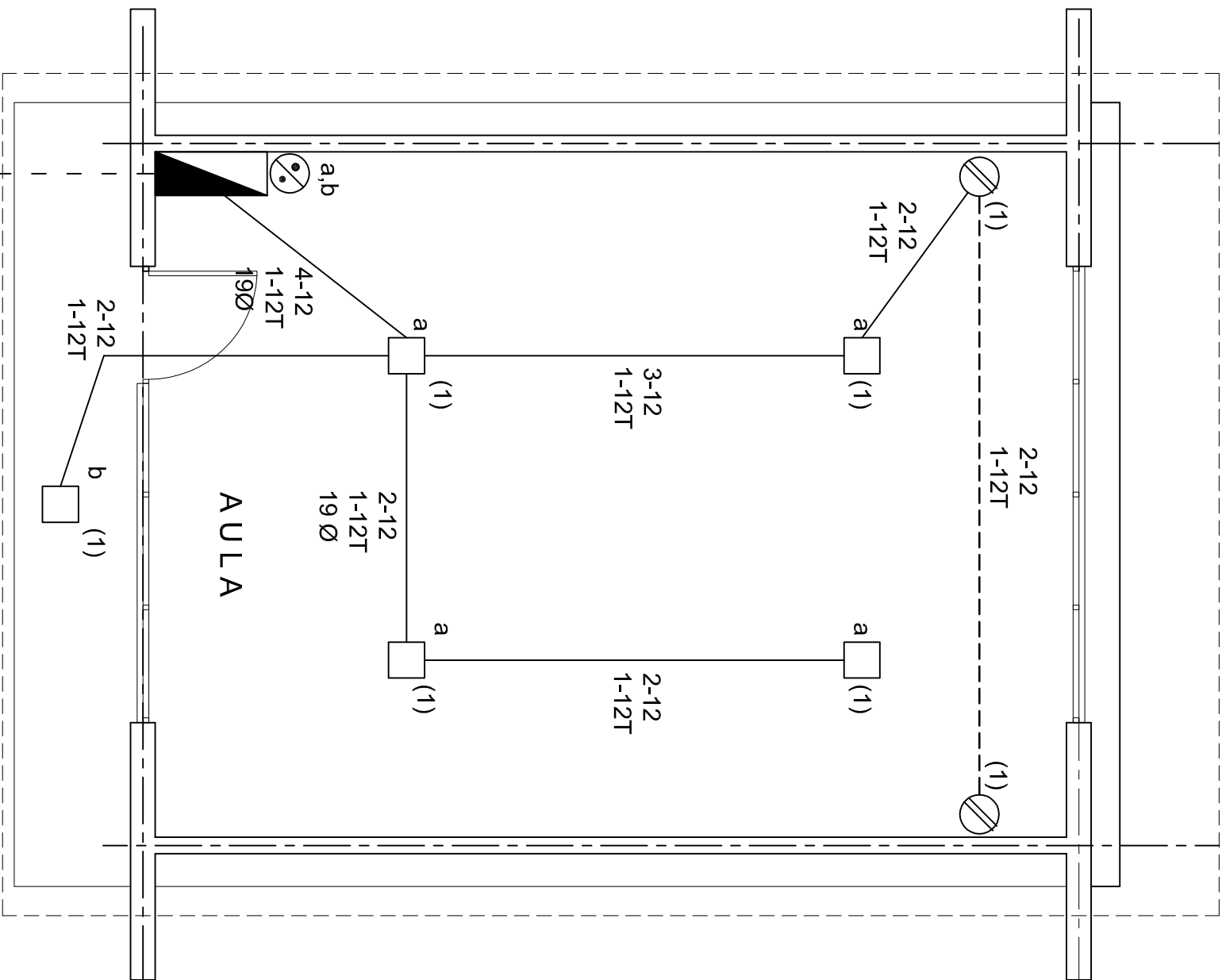

PLANTA ARQUITECTONICA

ESC. 1:50

ALIMENTACION
1F-3H

SIMBOLOGIA

- LUMINARIA DE LED DE 2x18 WATTS
MODELO SUXO-18-LED-E3
MARCA LU ILUMINACION DE 22X22 cm.
- TUBO CONDUIT DE P.V.C.
TIPO PESADO POR PISO
- TUBO CONDUIT DE P.V.C. TIPO PESADO POR MURO Y LOSA
- ⊗ CONTACTO DUPLEX POLARIZADO
ARROW-HART INCLUYE PLACA DE ALUMINIO
- ▬ TABLERO DE DISTRIBUCION OO-4F
MARCA SQUARED TIPO INDUSTRIAL
- ⊗ APAGADOR SENCILLO MARCA QUINZINO TIPO EVOLUTION
- ☒ CAJA DE REGISTRO DE P.V.C.

NOTAS

- a).- LA CONSTRUCCION DE ESTAS OBRAS DEBERA REALIZARSE ESTRUCTIVAMENTE COMO SE INDICA, CUALQUIER CAMBIO JUSTIFICADO DEBERA COMUNICARSE OPORTUNAMENTE AL PROYECTISTA.
- b).- LOS INTERRUPTORES TERMOMAGNETICOS SON: 600V. MAX. CALIBRADOS A 40 °C, GABINETE NEMA1.
- c).- TODA LA TUBERIA DE DIAMETRO NO ESPECIFICADO ES DE 16 MM.
- d).- LA ALTURA DE LOS TABLEROS DE CONTROL, APAGADORES Y CONTACTOS SERA DE 1.70 m, 1.20m Y 0.35m RESPECTIVAMENTE DE N.P.T. AL CENTRO DE LOS MISMOS.
- e).- EL CONDUCTOR DE PUESTA A TIERRA ESTA PROVISTO DE UNA ZAPATA MECANICA PARA SU CONEXION.
- f).- PARA LA CONEXION DE PUESTA A TIERRA SE USARA UN CONDUCTOR DEL CALIBRE INDICADO RESPETANDO EL CODIGO DE COLORES.
- g).- TODA CAJA DE REGISTRO EN EL EDIFICIO NO ESPECIFICADA ES DE 13MM.
- h).- LA DIMENSION DE LAS TUBERIAS ES EN MM.
- i).- PARA CABLES DE CALIBRE Nº 12 Y 10, UTILIZAR CONDUCTORES DE COBRE TIPO TW. 60 °C,600V MARCA CONDUIMEX.
- j).- UTILIZAR ESTE PLANO EXCLUSIVAMENTE PARA INSTALACION ELECTRICA
- h).- LA TUBERIA DE INST. ELECTRICA A FUTURO, SE DEJARA PRE-PARADA DEL LADO DEL ADOSAMIENTO DE ACUERDO AL CRECIMIENTO.

CUADRO DE CARGAS

DIAGRAMA DE CONEXIONES	CTO. No.	2x18 W 45 W	180 W	VOLTS.	WATTS A FASE		1 p. C APMPS.	COND. MINIMO.	TIERRA FISICA	PROT. TERMOMAGNETICO	
					A	B				POLOS	AMPS.
NEUTRO A A (L1) (R) (L1) (R) (L1) (R)	1	5	2	127	585		5.11	12	12 t	1	15
TOTAL	5	2			585						
TAB. 1F - 3H, SQUARED OO-4F TIPO INDUSTRIAL TOTAL WATTS= 585											

INSTITUTO OAXAQUEÑO
CONSTRUCTOR DE INFRAESTRUCTURA
EDUCATIVA

DIRECTOR GENERAL: LIC. EMMANUEL ALEJANDRO LOPEZ JARAQUIN.

NIVEL: ESC. PRIM. " EMILIANO ZAPATA ".
LOCALIDAD: STA. MARIA PAPALO.
MUNICIPIO: STA. MARIA PAPALO.
DISTRITO: CUICATLAN.
REGION: SIERRA DE FLORES MAGON.

PROYECTO: UN AULA DIDACTICA TIPO DE PLANC. INSTALACION ELECTRICA

PLANO N°:
IE - 001
DPLA.40.57

DISEÑADOR: REGINALDO GARCIA
FECHA: 06/09/2024
NOVIEMBRE - 2024
ESCALA: 1:75
O.M.S.

Especificaciones

Compactación:

El relleno que se haga bajo firmes, será de 20 cm. con tepetate o grava cementada con un peso volumétrico mínimo de 1700 kg/m³, compactada cada dos capas de 15 cm. cada una. La compactación se hará con pison metálico de 18 kg. de peso y un mínimo de 15 golpes a una altura de 30 cms. La humedad del relleno deberá ser la óptima según recomendaciones del laboratorio.

Concreto:

Se usará concreto con una resistencia a la compresión de $f_c=250\text{ kg/cm}^2$. Si en el lugar existe planta mezcladora será recomendable su uso, si no existe, consultar un laboratorio para que indique el proporcionamiento adecuado en función de los agregados existentes en el lugar. El tamaño máximo del agregado grueso será de 2cm (3/4"). Recubrimientos libres en zapatas 4 cm, contratrabes, dados y cadenas 2 cm., columnas 3 cm. Los recubrimientos especificados deberán ser verificados antes y durante el colado. La plantilla será de concreto pobre de 6 cm. de espesor con un $f_c=100\text{ kg/cm}^2$.

Acero:

Se usará acero de refuerzo con una resistencia $f_y=4200\text{ kg/cm}^2$. El acero de refuerzo deberá cumplir con las normas DGN-86 1974 o DGN-8294 1972, dando particular importancia al esfuerzo mínimo de fluencia al corrugado y al doblado. Longitud de traslapes 40Ø, escuadras 12Ø salvo donde se indique otra medida. Todos los dobleces de varillas se harán alrededor de un perno cuyo diámetro será 6 veces el de la varilla. Toda modificación deberá ser aprobada por el departamento de Ingeniería de proyectos.

Cimbra:

La cimbra deberá estar completamente limpia, nivelada o con contraflechas si se especifica, o a plomo según se requiera.

Las especificaciones para morteros son las siguientes:

Para mampostería: Cemento-cal-arena 1:2:6

Para tabique de carga o block vidriado: Cemento-arena 1:3

Para aplanados: Cemento-cal-arena 1:2:6

Recubrimientos de materiales vidriados (azuleo, nageleta) serán asentados con cemento-arena 1:5 y juntado con lechada de cemento blasco.

Entubado eléctrico y armado de losa:

La colocación de las tuberías para la instalación eléctrica deberá hacerse una vez que este terminada la parilla de refuerzo, antes deberá trazarse en la cimbra la ubicación exacta de las cajas y bajadas. La colocación del refuerzo deberá hacerse previendo que no coincida ninguna varilla con alguna caja de aluminio. En caso de coincidir se harán desviaciones al refuerzo en forma de columpio horizontal con una separación mínima de 20 cm al ixtlande la caja. Para lograr una buena conexión de tubos a cajas, es necesario hacerles a los tubos un doble suave, tanto como lo permitan las varillas. El doblado de las varillas se hará de preferencia en banco para obtener los recubrimientos superior e inferior indicados. En una misma sección transversal de losa, no deberá traslaparse más de la tercera parte del refuerzo. No se dejarán más de dos traslapes contiguos en losas, debiendo alternarse con las varillas contiguas.

Deberá utilizarse de manera indispensable silettas plásticas para el calzado del acero de refuerzo. Las silettas recibirán el refuerzo transversal.

El colado de trabes y losas deberá realizarse en forma monolítica según la norma 3.0704.03 concreto hidráulico E.16. del libro 3 "Normas de construcción e instalaciones".

Enrase

Los enrases en cimentación se harán con tabique de concreto pesado de 10x14x28 cm. Juntados con mortero cemento-arena proporción 1:3 para recibir las cadenas de desplantes, contratrabes o el firme cuando el nivel lo requiera.



INSTITUTO OAXAQUEÑO

CONSTRUCTOR DE INFRAESTRUCTURA

EDUCATIVA

DIRECTOR GENERAL: LIC. EMMANUEL ALEJANDRO LOPEZ JARQUIN.

PLANON:		ES - 001	
NIVEL:	ESC. PRIM. " EMILIANO ZAPATA " .	DPLA.	40.57
LOCALIDAD:	STA. MARIA PAPALO.	DIBUJO:	REDA. E. SIELMA
MUNICIPIO:	STA. MARIA PAPALO.	REVISADO:	REDA. E. SIELMA
DISTRITO:	CUICATLAN.	REG.	6.00x8.00
REGION:	SIERA DE FLORES MAGON .	FECHA:	NOVIEMBRE - 2024
PROYECTO:	UN AULA DIDACTICA	TIPO DE PLANO:	ACOT:
		ESCALA:	5/8



REGISTRO Y ELECTRODO DE TIERRA PARA TERRENOS BLASDOS Y CON- DUCTIVIDAD NORMAL

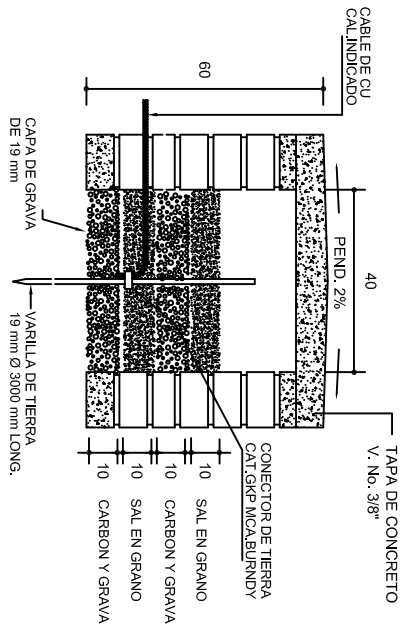

REGISTRO Y ELECTRODO DE TIERRA PARA TERRENOS BLASDOS Y ALTA RESISTIVIDAD

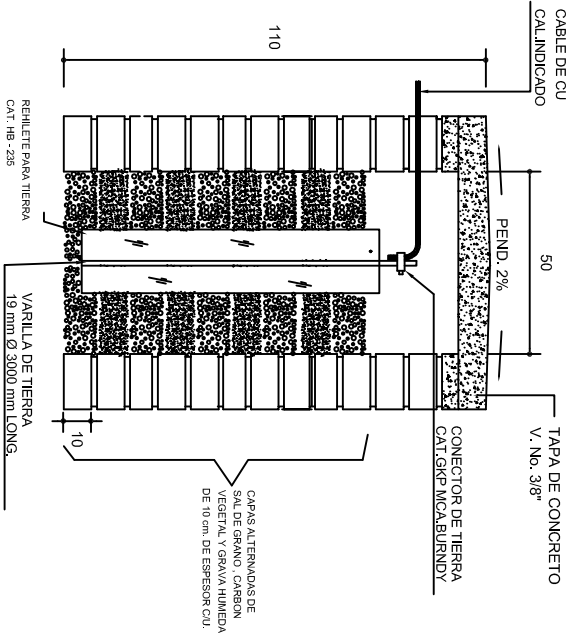

REGISTRO Y ELECTRODO DE TIERRA PARA TERRENOS DUROS Y DE ALTA RESISTIVIDAD

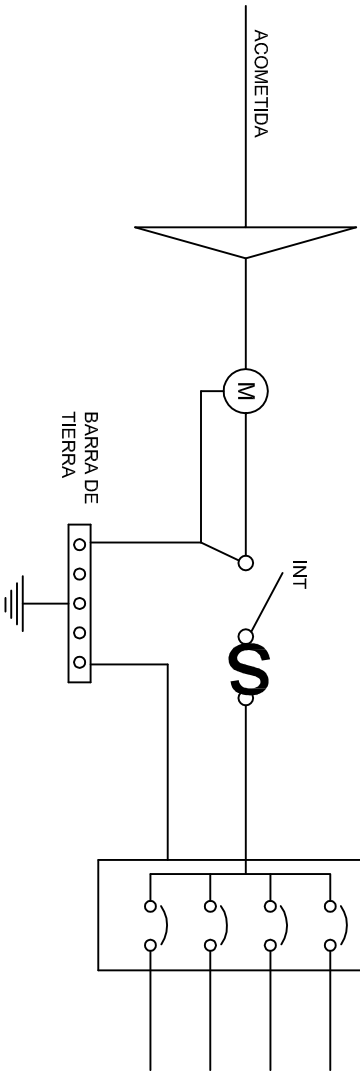

PUESTA A TIERRA DE ACOMETIDA

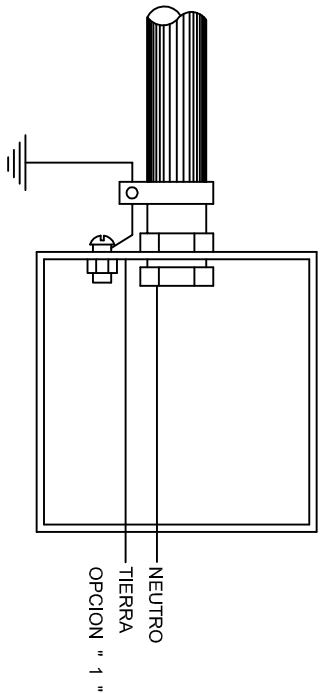

HILO DE TIERRA FISICA PARA CONEXION DE CONTACTOS, GABINETES Y EQUIPOS

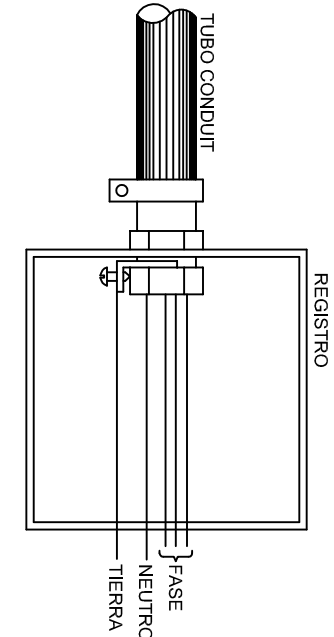
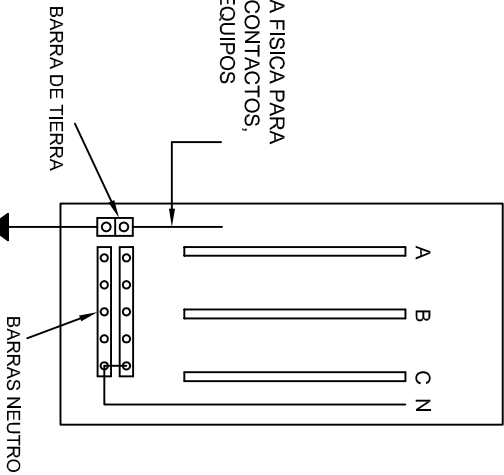

CONEXION A TIERRA EN TABLERO

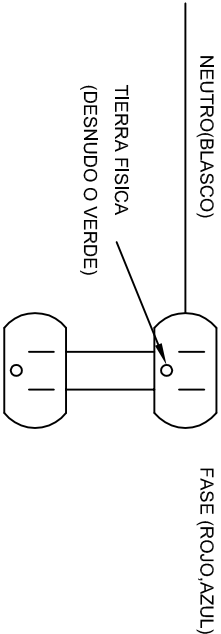

DUPLEX POLARIZADO 15 A.

CONEXION DE CONTACTOS

INSTITUTO OAXAQUEÑO
CONSTRUCTOR DE INFRAESTRUCTURA
EDUCATIVA

2022-2028

DIRECTOR GENERAL: LIC. EMMANUEL ALEJANDRO LOPEZ JARQUIN.

NIVEL: ESC. PRIM. " EMILIANO ZAPATA ".
LOCALIDAD: STA. MARIA PAPALO.
MUNICIPIO: STA. MARIA PAPALO.
DISTRITO: CUICATLAN.
REGION: SIERRA DE FLORES MAGON.

PROYECTO: UN AULA DIDACTICA

PLANON°: IE-002
DPLA.40.58
DIBUJO: ARQ. MALE-BIEIUMA.
ESTRUCTURA

FECHA: NOVIEMBRE -2024
ESCALA: ACOOT- INDICADA CMS.



PLANTA
esc. 1:20



ARMADO DE TAPA
ESC. 1:10

VARILLAS DE $\frac{3}{8}$ " @ 20 CMS.

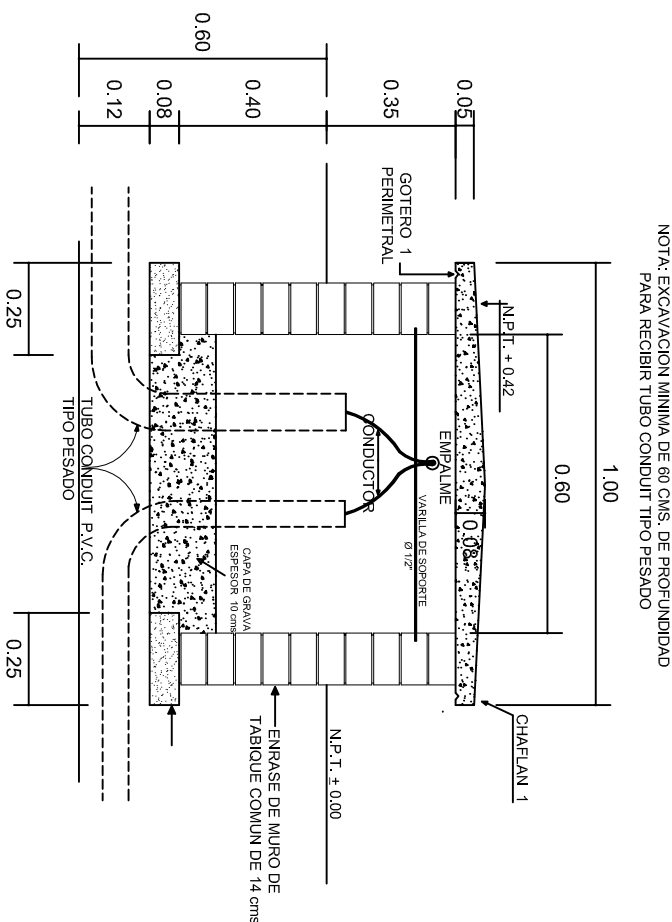

REGISTRO TIPO BANCA
CORTE A - A'
esc. 1:20

INSTITUTO OAXAQUEÑO
CONSTRUCTOR DE INFRAESTRUCTURA
EDUCATIVA

2022-2028

DIRECTOR GENERAL: LIC. EMMANUEL ALEJANDRO LOPEZ JARQUIN.

NIVEL: ESC. PRIM. " EMILIANO ZAPATA " .

LOCALIDAD: STA. MARIA PAPALO.

MUNICIPIO: STA. MARIA PAPALO.

DISTRITO: CUICATLAN.

REGION: SIERA DE FLORES MAGON.

PROYECTO: UN AULA DIDACTICA

PLANON°:
IE-003
DPLA.40.58
DIBUJO: E. SIELEMA
REVISOR: E. SIELEMA
FECHA: 6.09.2024
NOVIEMBRE -2024
ESCALA: ACOIT:
INDICADA MTS.

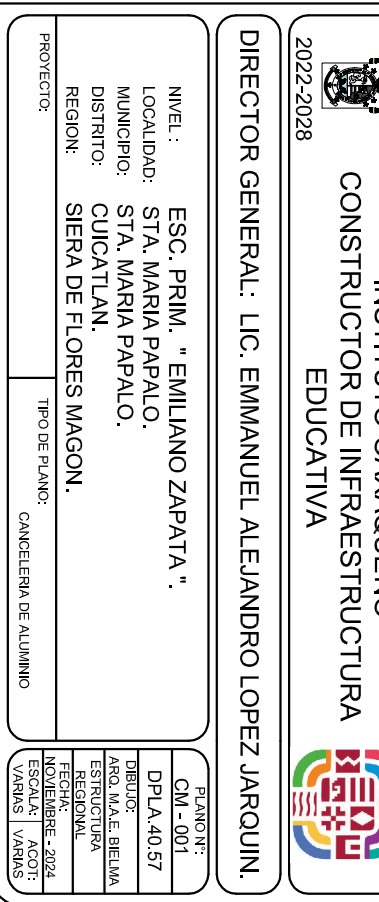
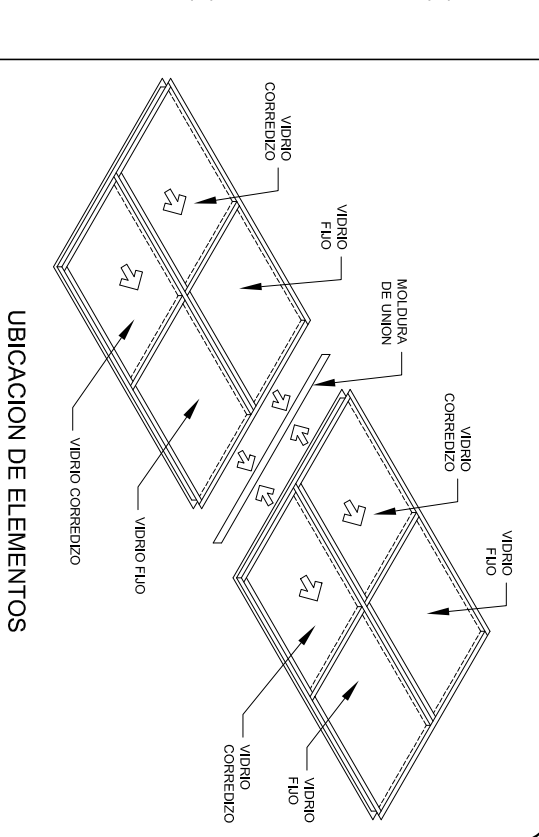
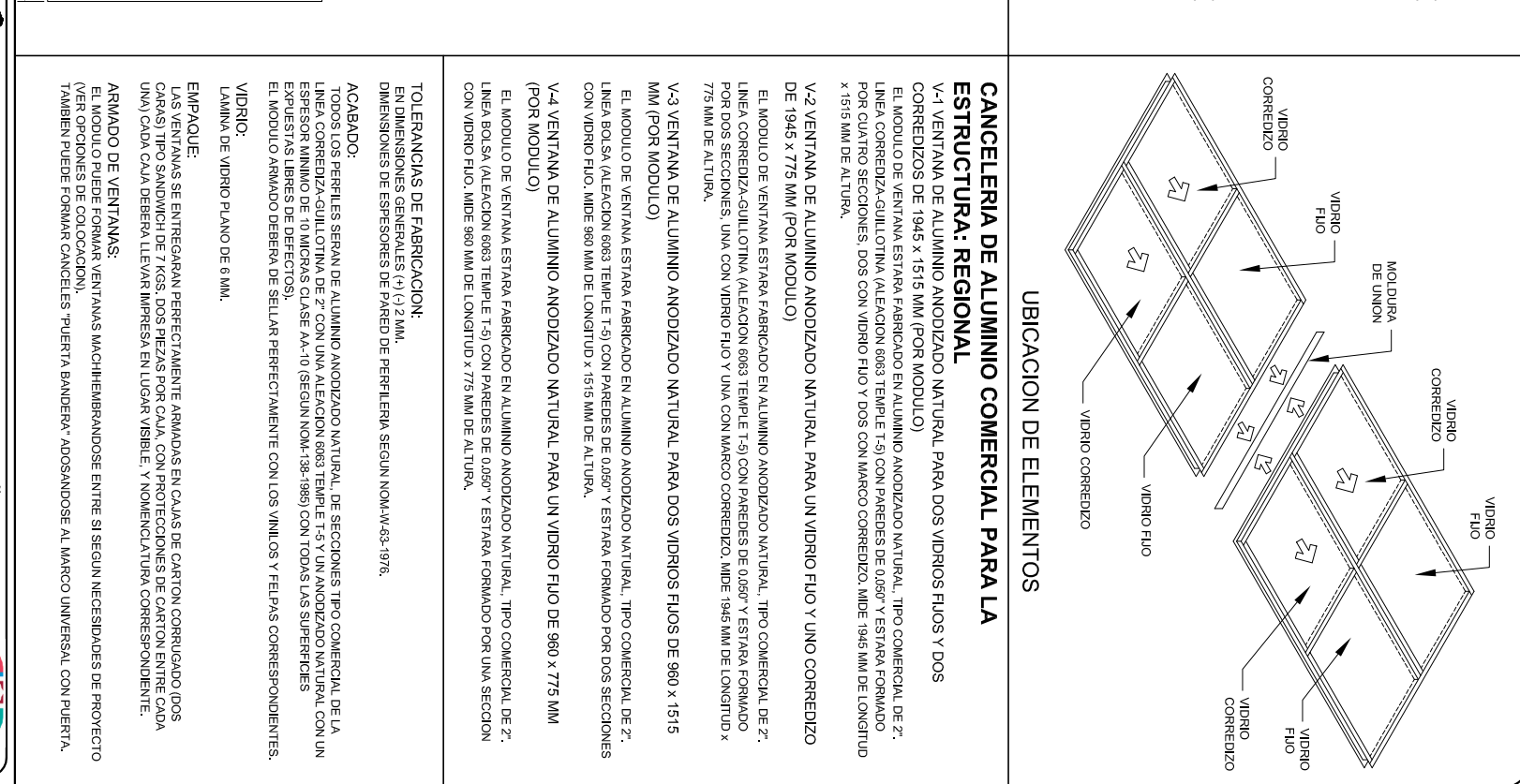



REMATES

ESC. 1 : 15

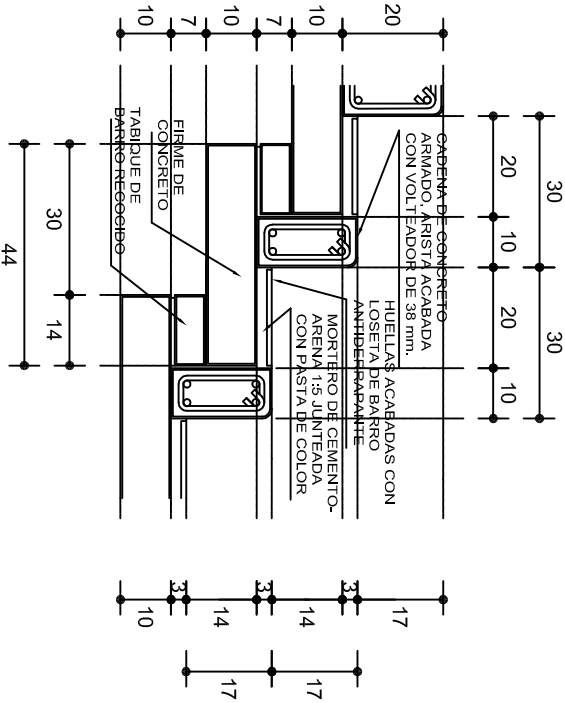

ESCALONES

ESC. 1 : 15

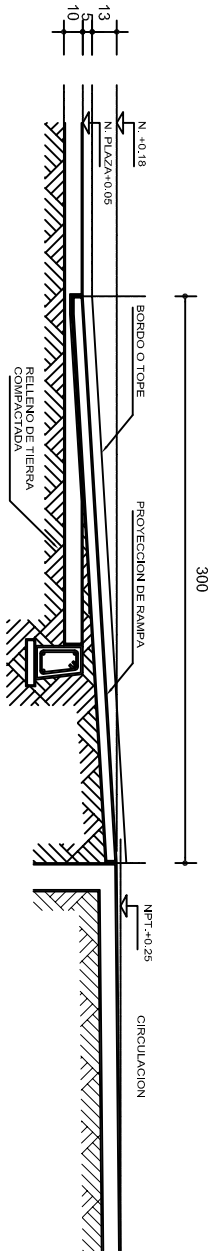

CORTE B-B'



CORTE C-C'

FIRME DE PLAZA

ESC. 1 : 15

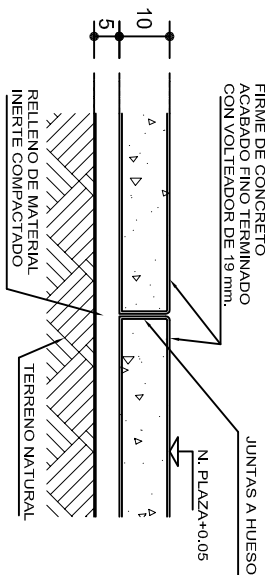

ESPECIFICACIONES GENERALES

RAMPAS
DE CONCRETO SOBRE RELLENO DE MATERIAL INERTE, CON UN ANCHO MINIMO DE 1.10 m. Y PENDIENTE MAXIMA DE 6%, CON TOPES LATERALES DE 5 cm., EL ACABADO SERA ANTIDERRAPANTE.

PLAZA
FIRME DE CONCRETO $f_c=150 \text{ kg./cm}^2$ CON AGREGADO MAXIMO DE 25 mm. (1") Y MALLA CON PLACAS MAXIMAS DE 3.24x 3.24 m. O RECTANGULARES EN PROPORCION DE 1 : 1.5, CON JUNTAS FRIAS A HUESO, RESULTANTE DEL VACIADO DE LAS LOSAS EN FORMA ALTERNADA, TERMINADAS CON VOLTEADOR DE 19 mm. (3/4"); SOBRE RELLENO DE MATERIAL INERTE (TEPE-TATE O SIMILAR), COMPACTADO AL 90% PROCTOR, CON PENDIENTE SEGUN PROYECTO.

REMATES
CADENA DE CONCRETO $f_c=150 \text{ kg./cm}^2$ AGREGADO MAXIMO DE 19 mm. (3/4") VACIADO EN CIMBRA APARENTE EN CARAS VISIBLES, LA PLANTILLA SERA DE PEDACERIA DE TABIQUE CON MORTERO DE CEMENTO-ARENA PROPORCION 1 : 5.



INSTITUTO OAXAQUEÑO
CONSTRUCTOR DE INFRAESTRUCTURA
EDUCATIVA



DIRECTOR GENERAL: LIC. EMMANUEL ALEJANDRO LOPEZ JARQUIN.

2022-2028

NIVEL: ESC. PRIM. " EMILIANO ZAPATA ".

LOCALIDAD: STA. MARIA PAPALO.

MUNICIPIO: STA. MARIA PAPALO.

DISTRITO: CUICATLAN.

REGION: SIERRA DE FLORES MAGON.

PROYECTO:

TIPO DE PLANO: R A M P A
(OBRA EXTERIOR)

PLANO N°:	OE - 013-2
DPLA 40.58	
DIRECCION:	ARO. MAE. BIELMA
ESTRUCTURA	
FECHA:	NOVIEMBRE - 2024
ESCALA:	ACOT.
INDICADA	CM.